FOR RENT

賃料	管理費等
45,000円	3,000円

２Ｆ以上,２面採光,オートロック,ロフト,角住戸,最上階,上階無し,東南角住戸,南面バルコニー,陽当たり良好,駅まで平坦,平坦地,メールボックス,整備された歩道

【外観】

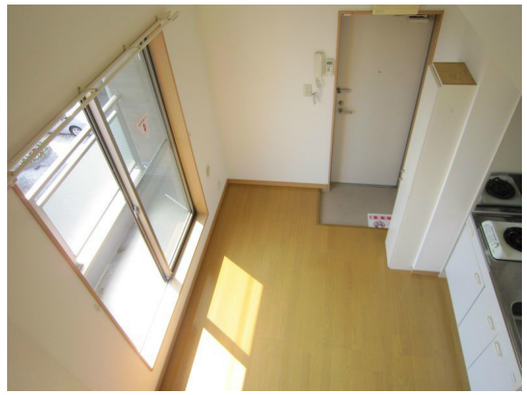

【間取り図】

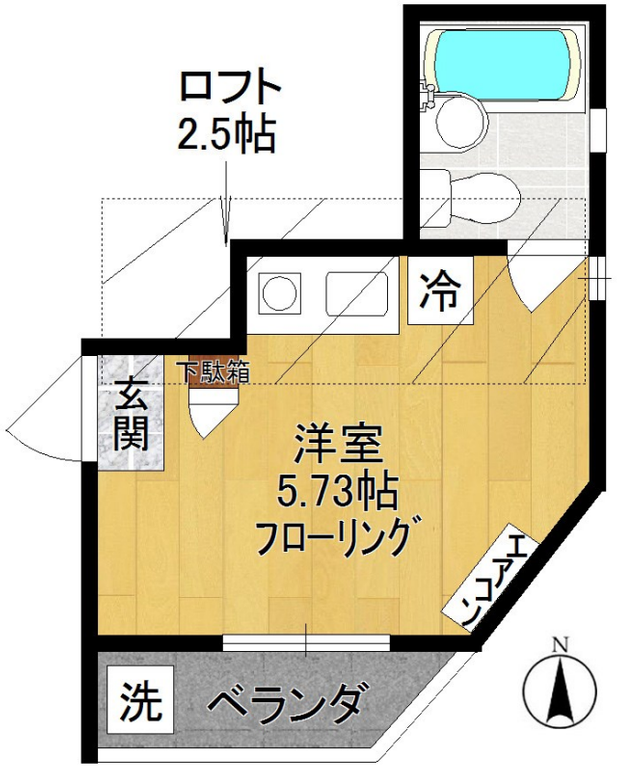

間取り	1K		
敷金	無	礼金	無
敷引／償却金	- -	保証金	-
物件種別	アパート		
建物名・部屋番号	m・フェリーチェ　301号室		
物件所在地	東京都稲城市矢野口3750-33		
交通	南武線　矢野口駅　徒歩2分 京王相模原線　京王よみうりランド駅　徒歩18分		
間取詳細	洋室(5.73畳) ロフト(2.5畳)		
構造･規模	木造 3階建 3階		
専有面積	19.92㎡	向き	南
築年月	2006年1月	契約期間	2年
損害保険	有 18,000円 24ヶ月	入居時期	即時
駐車場	無		
設備	エアコン,ガスキッチン,ガスコンロ設置済,ガス給湯,シャワー,シューズボックス,トイレ有,バストイレ		
その他費用	[一時金]　ルームクリーニング代：38,500円　24時間安心サポート(税込)：16,500円		
入居諸条件	ペット不可 事務所相談 楽器等の使用不可 学生可		
保証会社			
備考	礼金敷金ゼロ・駅近徒歩2分・最上階角部屋・日当良好・オートロック・都市ガス・1口ガスコンロ・ロフト有・フレッツ光・照明付・エアコン・ルームクリーニング代38,500円（退去時償却）・入居1年未満の解約の場合、賃料1ヶ月分の違約金を申し受けます。		

※図面と現況が異なる場合は現況が優先となります。

※間取りの「S」はサービスルーム(納戸)です。

情報更新日2025年7月4日

No.11210001-301

国土交通大臣（5）第6948号
全日本不動産協会

株式会社 レック 稲城店

東京都稲城市矢野口2193-2ユーアイマンション1Ｆ
TEL:042-370-4515　FAX:042-370-4510
E-mail : inagi@yadokari.com
URL : https://yadokari.info/

←携帯サイトから物件詳細を閲覧できます！

取引態様
仲介元付（一般）

手数料負担の割合	貸主	0%	借主	100%
手数料配分の割合	元付	0%	客付	100%

不動産コード：7581　　物件管理コード：10000000000000000000000006520160

※取引条件の有効期限は情報更新日より30日間となります。