FOR RENT

賃料	管理費等
40,000円	0円

１フロア２住戸,２Ｆ以上,２面採光,３面採光,最上階,上階無し,閑静な住宅街,高台に立地,緑豊かな住宅地

【外観】

【間取り図】

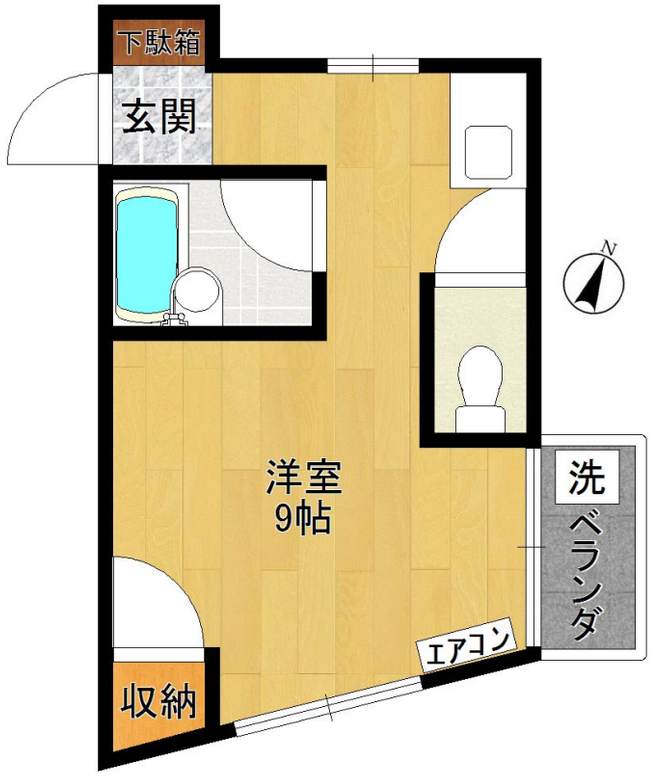

※図面と現況が異なる場合は現況が優先となります。

※間取りの「S」はサービスルーム(納戸)です。

間取り	1R		
敷金	1ヶ月	礼金	1ヶ月
敷引／償却金	1ヶ月 -	保証金	-
物件種別	アパート		
建物名・部屋番号	グリンパークⅡ　202号室		
物件所在地	神奈川県川崎市多摩区栗谷３丁目10-11		
交通	小田急線　生田（神奈川）駅　徒歩9分 小田急線　読売ランド前駅　徒歩15分		
間取詳細	洋室(9畳)		
構造･規模	木造 2階建 2階		
専有面積	18.95㎡	向き	東
築年月	1993年5月	契約期間	2年
損害保険	有 18,000円 24ヶ月	入居時期	相談
駐車場	有(敷地内) 13000円/月～		
設備	インターホン,エアコン,ガスキッチン,ガスコンロ設置可,ガス給湯,キッチンに窓,シャワー,シューズボ		
その他費用	[一時金]　24時間サポート代(税込)：16,500円		
入居諸条件	ペット不可 事務所不可 楽器等の使用不可 法人可		
保証会社	必須　初回保証料賃料総額の50%、1年毎の更新10,000円		
備考	礼金ゼロ・エアコン1基・追焚機能・バストイレ別・洋室は広々9帖・収納有		

情報更新日2026年5月3日　　No.11796002-202

国土交通大臣（5）第6948号
全日本不動産協会

株式会社 レック 登戸店

神奈川県川崎市多摩区登戸2429
TEL:044-934-0811　　FAX:044-934-0813
E-mail : noborito@yadokari.com
URL : https://yadokari.info/

←携帯サイトから物件詳細を閲覧できます！

取引態様
仲介元付（一般）

手数料負担の割合	貸主	0%	借主	100%
手数料配分の割合	元付	0%	客付	100%

不動産コード：51481　　物件管理コード：10000000000000000000000011124781

※取引条件の有効期限は情報更新日より30日間となります。