FOR RENT

賃料	管理費等
59,000円	1,000円

２面採光,３面採光,ダブルロック,角住戸,出窓,当社管理物件,陽当たり良好,閑静な住宅街,平坦地,メールボックス,整備された歩道

【外観】

【間取り図】

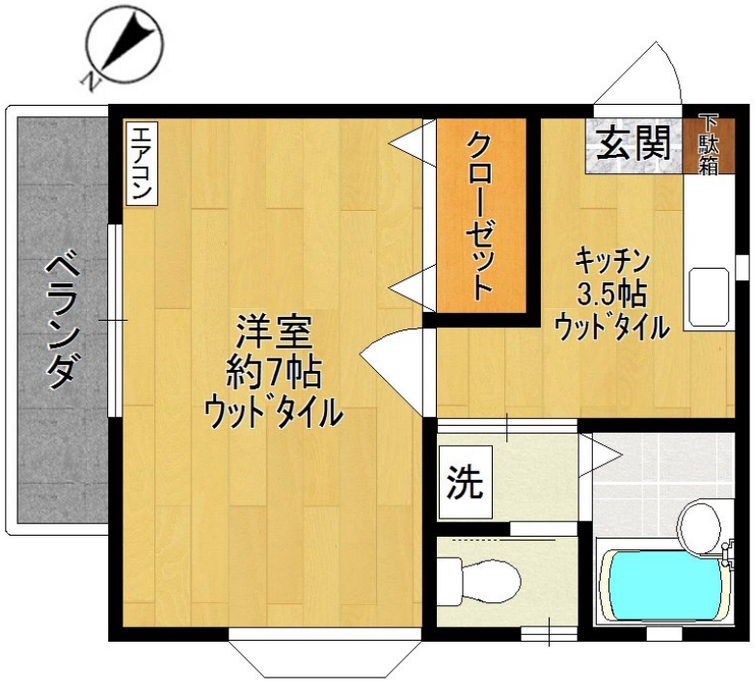

間取り	1K		
敷金	無	礼金	無
敷引／償却金	- -	保証金	-
物件種別	アパート		
建物名・部屋番号	フルーツハウスⅣ　102号室		
物件所在地	神奈川県川崎市多摩区中野島６丁目24-1		
交通	南武線　中野島（神奈川）駅　徒歩4分 南武線　稲田堤駅　徒歩21分		
間取詳細	K(3.5畳) 洋室(7畳)		
構造･規模	木造 2階建 1階		
専有面積	24.3㎡	向き	北東
築年月	2002年1月1日	契約期間	2年
損害保険	有 18,000円 24ヶ月	入居時期	相談
駐車場	無 駐輪場		
設備	ＣＡＴＶ,ＣＡＴＶインターネット,ＴＶインターホン,インターホン,エアコン,ガスキッチン,ガスコンロ		
その他費用	[一時金]　ルームクリーニング代：25,000円　24時間安心サポート（税込）：16,500円 [月次費用]　浄水器リース代（税込）：1,430円		
入居諸条件	ペット不可 事務所不可 楽器等の使用不可 学生可		
保証会社	必須　初回保証料：賃料総額の50%、月額保証料：賃料総額の1%		
備考	礼金敷金ゼロ・駅近徒歩4分・日当良好・都市ガス・広いクローゼット・TVモニターホン・バストイレ別・ウォシュレット・J:COM・ダブルロック・駐輪場・ルームクリーニング代25,000円（退去時償却）・保証会社必須（EPOS）・入居1年未満の解約の場合、賃料1ヵ月分の違約金を申し受けます。		

※図面と現況が異なる場合は現況が優先となります。

※間取りの「S」はサービスルーム(納戸)です。

情報更新日2024年9月5日　No.10277409-102

国土交通大臣（4）第6948号
全日本不動産協会

株式会社 レック 稲田堤店

神奈川県川崎市多摩区菅稲田堤１丁目3-3
TEL:044-945-3851　FAX:044-945-3841
E-mail : inadazutsumi@yadokari.com
URL : https://yadokari.info/

←携帯サイトから物件詳細を閲覧できます！

取引態様
仲介元付（専任）

手数料負担の割合	貸主	0%	借主	100%
手数料配分の割合	元付	0%	客付	100%

不動産コード：1003960　物件管理コード：1000000000000000000000007351985

※取引条件の有効期限は情報更新日より30日間となります。